Marcha Procesional
Banda Sinfónica
ÚBEDA 2018

La Virgen del Socorro

"Patrona de la Ciudad de Tíjola"

SGAE Nº de Registro: 12.888.151
Madrid 11 de Marzo de 2013
Registro Propiedad Intelectual

Saxo Alto 1

Dedicada a la Patrona de la Ciudad de Tíjola , para que nunca falte en su Procesionar cada 15 de Septiembre en su Día Grande.
Por encargo de mi gran amigo, padre de mi alumno y Ex-Alcalde de dicha localidad
D. José Francisco Carreño Berruezo

Juan Carlos Cañada Gómez

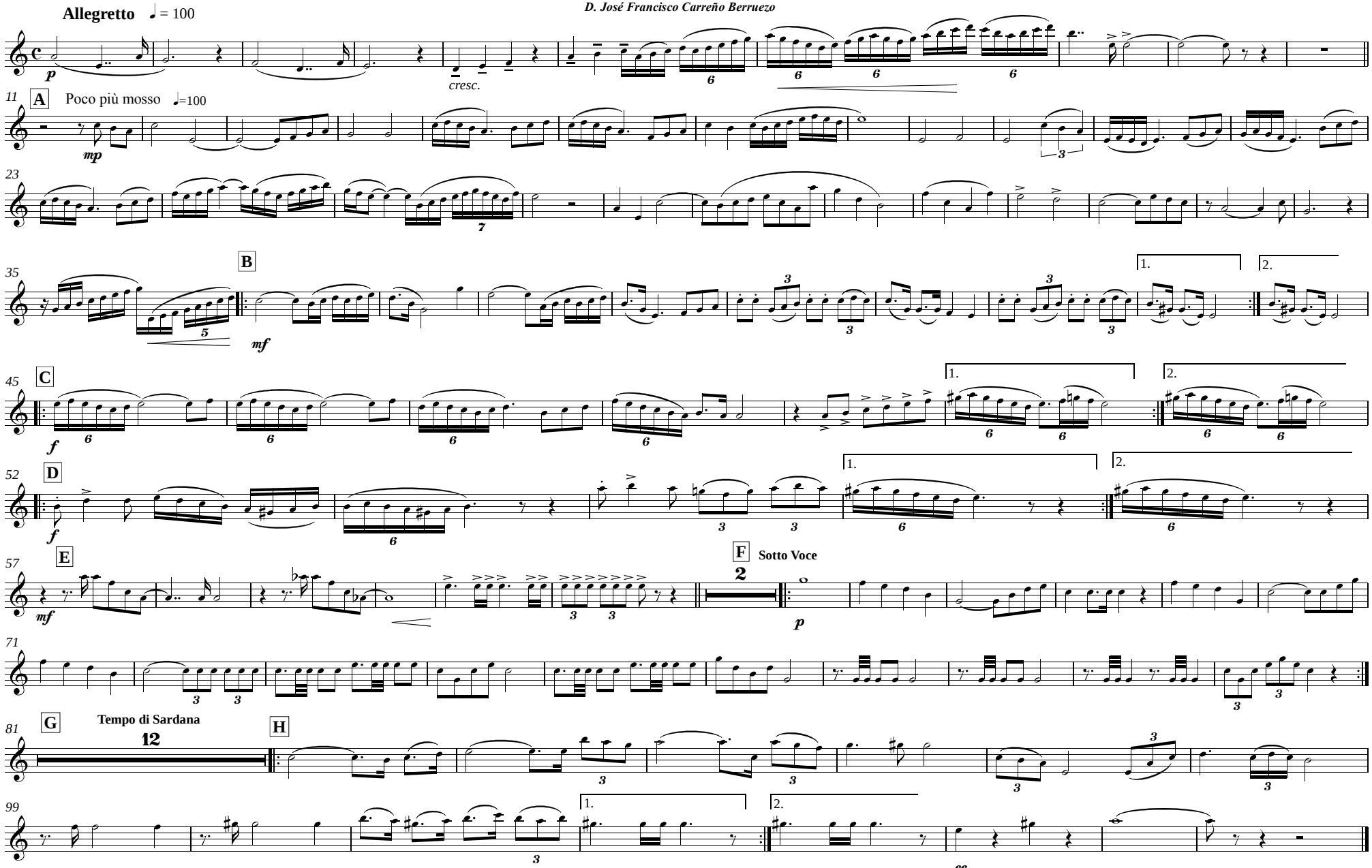

Juan Carlos Cañada Gómez
Profesor Orquesta C.P.M. "Paco de Lucía" Algeciras (Cádiz) Hiszpania
juancarloscanadagomez.jimdo.com